

Cluster 1

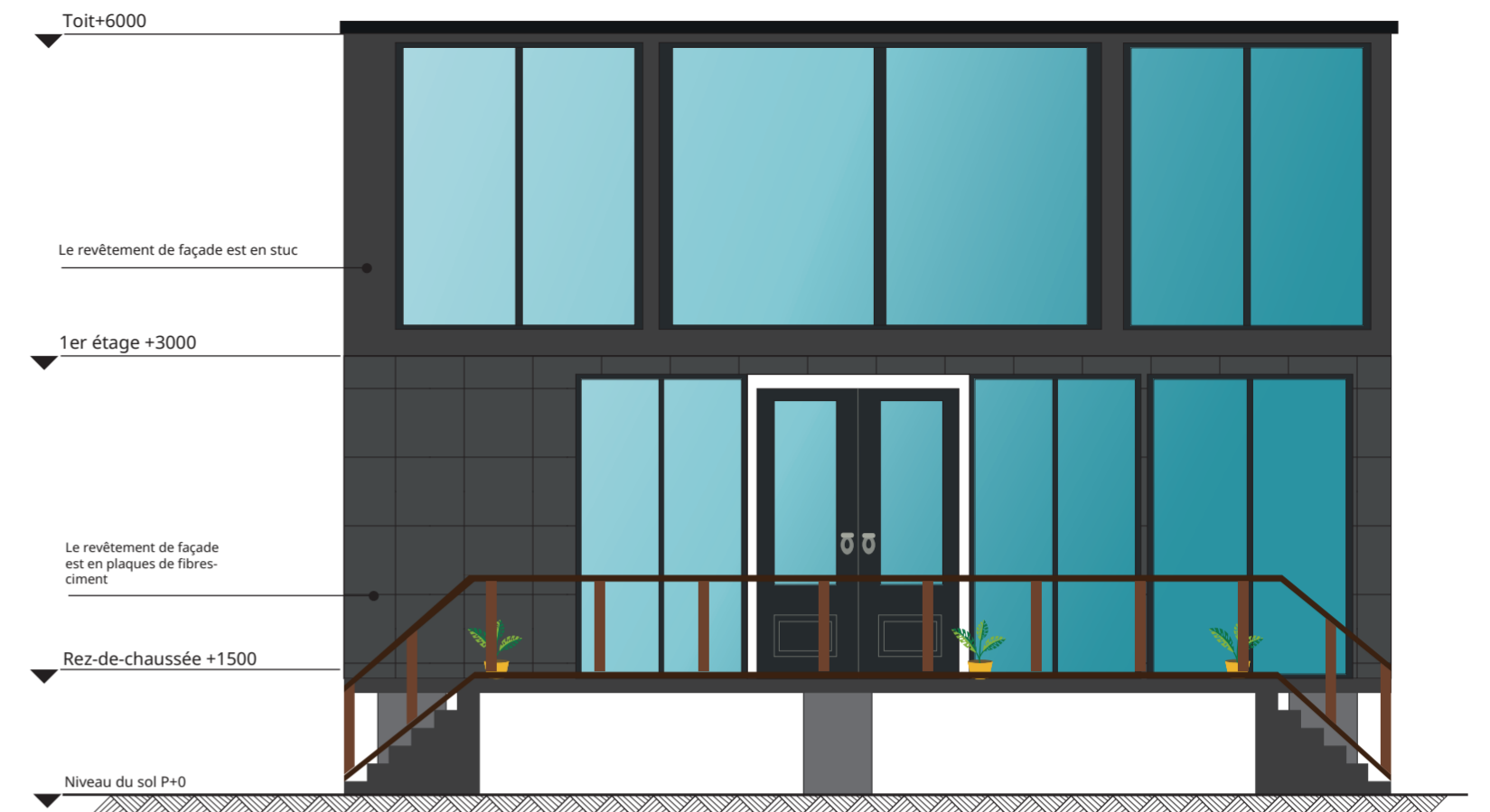

Vue de face



Vue arrière

\* Le béton est résistant à l'eau \*  
Haute résistance à la compression

\* Bonne résistance aux inondations \* Piliers en béton sur semelles \* Poutres de plancher ou dalle de béton surélevée \* Espace ouvert sous la maison (pas de murs !)

SCHETS ONTWERP - REZ-DE-CHAUSSÉE

Nadia Monsengo  
n.monsengo@live.nl  
Stichting A Better Kongo

Projet : Flood Proof Future - Orphelinat

Numéro de projet : 0.02

Description : Ceci est l'avant-projet d'une unité pour enfants. Il y a un total de 6 unités avec un jardin au milieu.

Dessiné par : N.M.

Date : 15-10-2025

Format : A2

Échelle : N.v.t.

Numéro de dessin : 0.01

