

REZ-DE-CHAUSSÉE

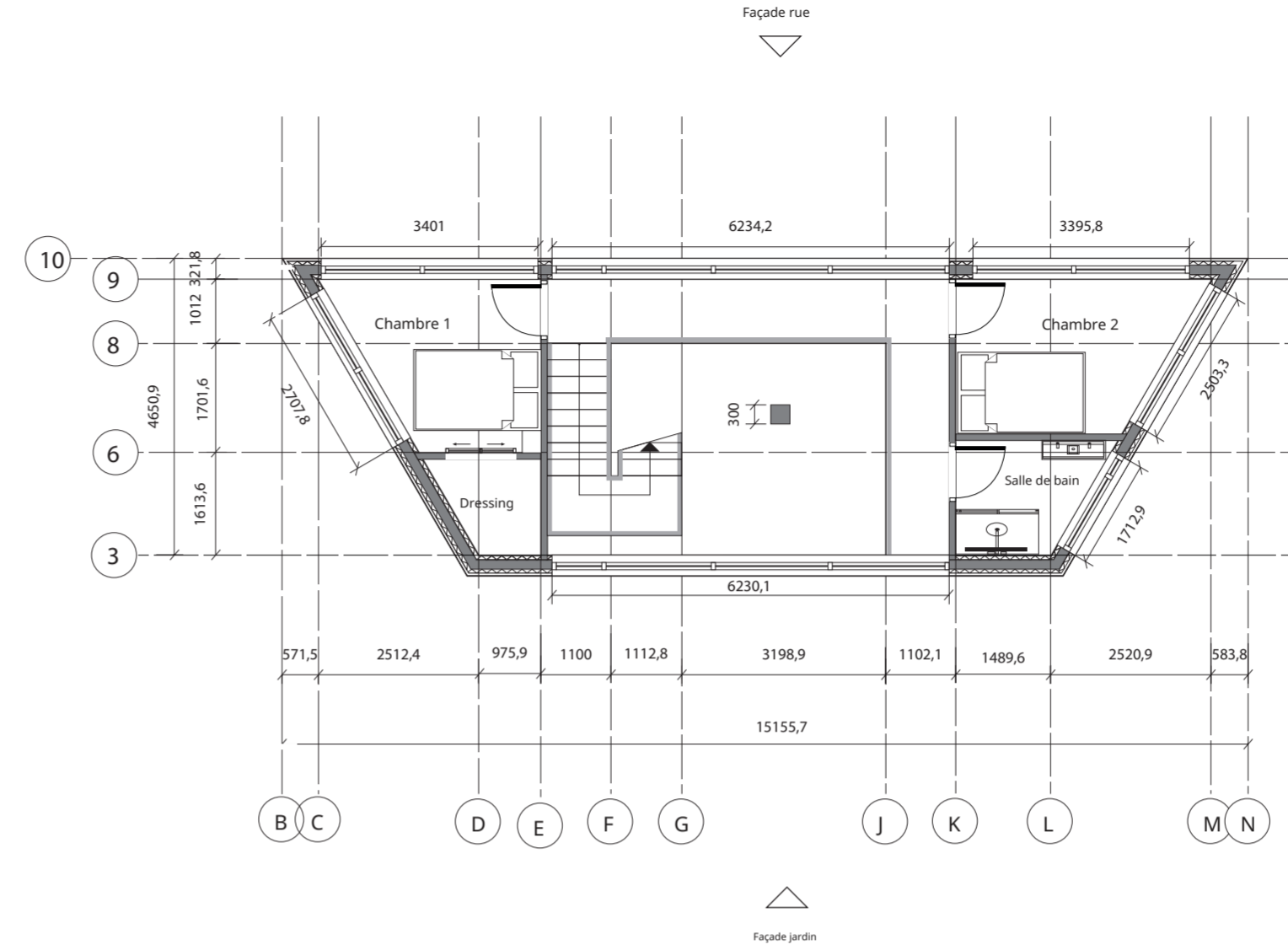

1ER ÉTAGE

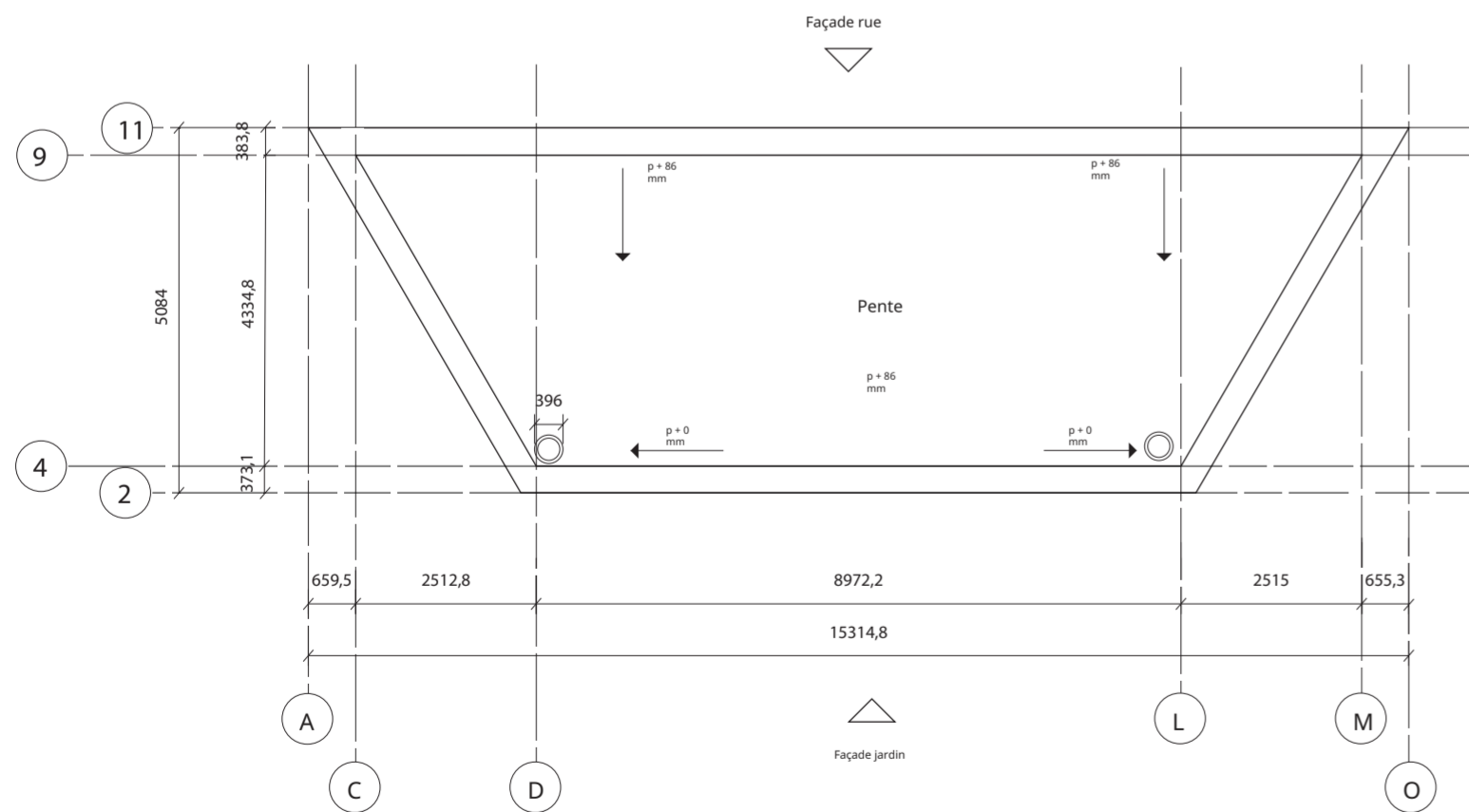

TOIT CHAUD

- ICF (Coffrages Isolants en Béton) - Mur porteur (matériau de construction durable)
- Béton armé, résistant à l'eau (i.h.w.g.)
- ▨ EPS - Isolation
- ▤ Revêtement de façade - plaque

PROJET PRÉLIMINAIRE

Nadia Monsengo
n.monsengo@live.nl
Stichting A Better Kongo

Projet : Flood Proof Future - Orphelinat N° de projet : 0.02

Description : Projet préliminaire d'un orphelinat composé de 6 clusters et 1 bâtiment central. Ceci est le projet préliminaire d'une unité kunder. Dessiné par : N.M.

Date : 01-11-2025 Format : A2
Échelle : 1:100 N° de dessin : 0.01

